

REQUERIMENTO PARA CARTEIRA MUNICIPAL DE IDENTIFICAÇÃO DA PESSOA COM TRANSTORNO DO ESPECTRO AUTISTA - CIPTEA

Solicito a Vossa Senhoria autorização para emissão da Carteira Municipal de Identificação da Pessoa com o Transtorno do Espectro Autista (TEA), conforme a Lei Federal nº 13.977 de 08 de Janeiro de 2020, Lei Estadual nº 5.192 de 10 de Maio de 2018 e Lei Municipal de 1.804 de 06 de Março de 2024.

REQUERENTE (PESSOA COM AUTISMO)	DATA DE NASC. / /

SEXO MASC. <input type="checkbox"/> FEM. <input type="checkbox"/>	RG	CPF	E-MAIL
--	----	-----	--------

ENDEREÇO (RUA, AV, ETC)	TELEFONE

CEP	BAIRRO	CIDADE	UF

NOME DO REPRESENTANTE LEGAL (QUANDO MENOR DE IDADE, INCAPAZ OU PROCURADOR)

NOME DO REPRESENTANTE LEGAL	DATA DE NASCIMENTO

SEXO MASC. <input type="checkbox"/> FEM. <input type="checkbox"/>	RG	CPF	EMAIL
--	----	-----	-------

ENDEREÇO (RUA, AV, ETC)	TELEFONE

CEP	BAIRRO	CIDADE	UF

APRESENTO 2 FOTOS 3X4 DA PESSOA COM AUTISMO	<input type="checkbox"/> SIM <input type="checkbox"/> NÃO
---	--

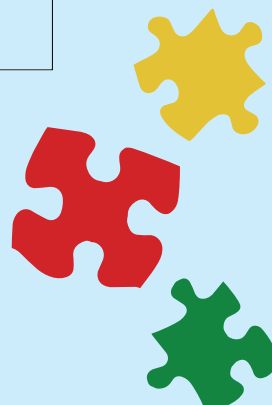
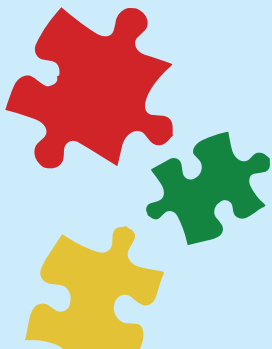

DOCUMENTOS NECESSÁRIOS

O formulário, preenchido e assinado pela pessoa com TEA ou pelo seu representante legal, deve ser entregue juntamente com os documentos abaixo relacionados:

1. Este formulário de requerimento da Carteira de Identificação do Autista (Formulário disponível na Secretaria Municipal de Saúde de Nova Andradina/MS ou [pelo site da prefeitura](#));
2. Atestado Médico do especialista em psiquiatria ou neurologia constando o CID 10 F84;
3. Certidão de Nascimento (caso não tenha a Carteira de Identidade);
4. 2 (duas) fotos 3x4;
5. Carteira de Identidade (do usuário, bem como dos pais ou representante legal);
6. CPF (do usuário, bem como dos pais ou representante legal);
7. Comprovante de endereço, sendo necessário residir na Cidade de Nova Andradina/MS.

Declaro, sob as penas da lei, que as informações acima prestadas são expressão da verdade e estão em conformidade com as disposições legais vigentes.

Nova Andradina, ____ de _____ de
20____.

Assinatura do Requerente ou Responsável