



SECRETARIA MUNICIPAL DE MEIO AMBIENTE E DESENVOLVIMENTO INTEGRADO

1

A Secretaria Municipal de Meio Ambiente e Desenvolvimento Integrado compete:

- I. Serviço de Inspeção Municipal;
- II. Serviço de Patrulha Mecanizada;
- III. Sala da Cidadania do INCRA;
- IV. Centro de Comercialização da Agricultura;
- V. Unidade Municipal de Cadastro;
- VI. Abertura de Empresa;
- VII. Baixa de Empresa;
- VIII. Alteração de dados Empresa;
- IX. Declaração de Faturamento Anual;
- X. Emissão de Boletos de Tributos;

Secretário:	HERNANDEZ ORTIZ
Contato:	Telefone: (67) 3441-1250 - RAMAL: 5020 E-mail: agropec.semdi@gmail.com Endereço: Av. Antônio Joaquim de Moura Andrade, 541 – Paço Municipal.
Horário de Atendimento:	Segunda à Sexta das 07:00h às 13:00h
Andamento atendimento:	(67) 3441-1250 - RAMAL: 5020
Manifestação do usuário:	https://sistema.ouvidorias.gov.br/publico/MS/NOVAANDRADINA/Manifestacao/RegistrarManifestacao

A Secretaria Municipal de Meio Ambiente e Desenvolvimento Integrado tem a seguinte estrutura:

Ouvidoria do Município



PREFEITURA MUNICIPAL DE NOVA ANDRADINA
Estado de Mato Grosso do Sul
Governo Municipal



ESTRUTURA BÁSICA
SECRETARIA MUNICIPAL DE MEIO AMBIENTE E
DESENVOLVIMENTO INTEGRADO

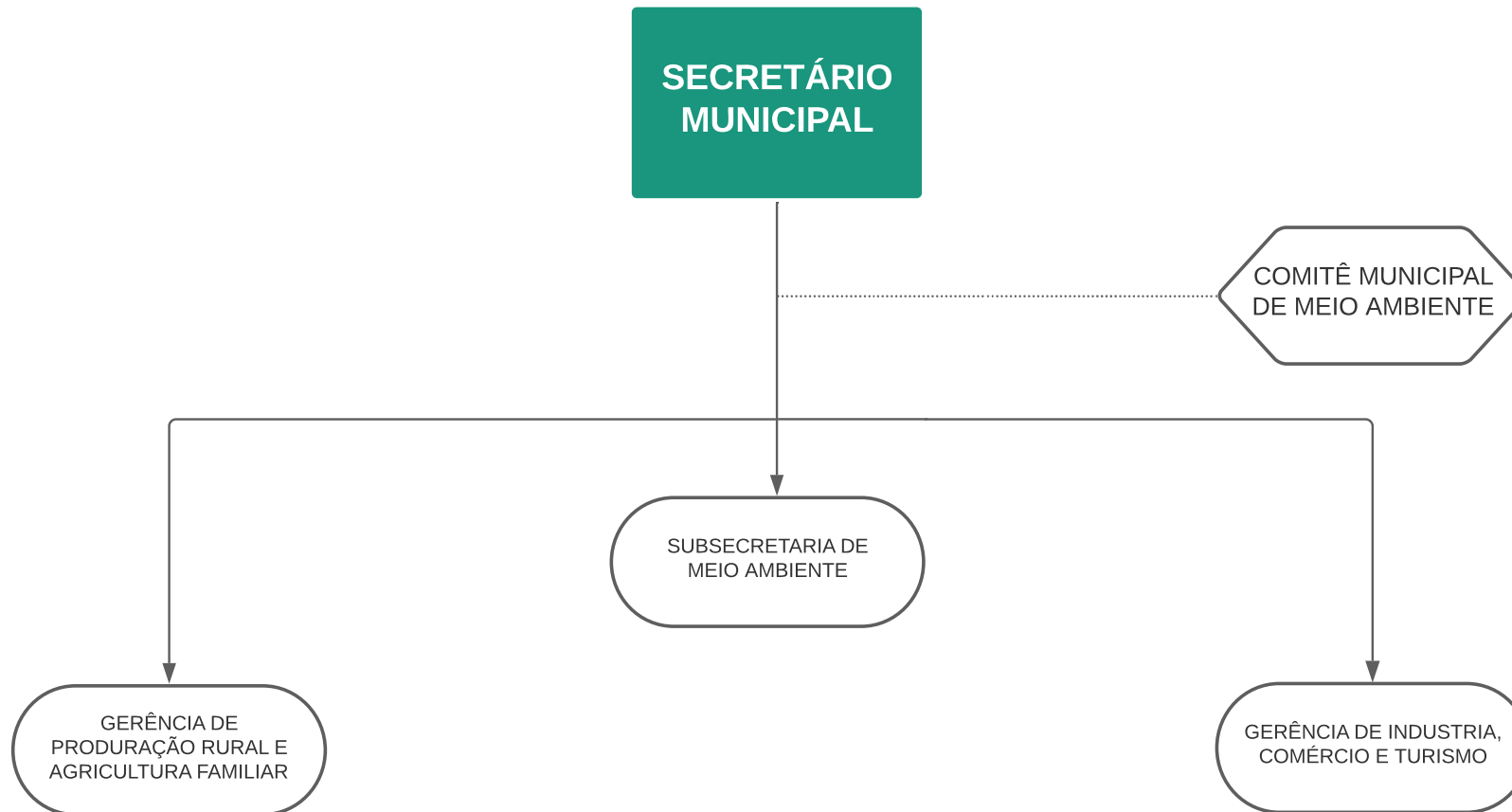



NA SECRETARIA DE MUNICIPAL DE MEIO AMBIENTE E DESENVOLVIMENTO INTEGRADO
O CIDADÃO PODE ACESSAR SERVIÇOS ABAIXO DESCRITOS:

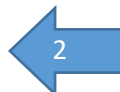

APRESENTAÇÃO DOS SERVIÇOS AO CIDADÃO

1. SERVIÇO DE INSPEÇÃO MUNICIPAL:

SERVIÇO	SERVIÇO DE INSPEÇÃO MUNICIPAL
Setor	Gerência de Agropecuária
Responsável	Liliane da Silva Marques
Descrição	Dispõe sobre a Inspeção e Fiscalização Sanitária dos Produtos de Origem Animal.
Contato	Telefone: (67) 3441-1250 - RAMAL: 5020 - E-mail: agropec.semidi@gmail.com
Requisitos para o Acesso	<ol style="list-style-type: none">1. Para o processo de registro: Art. 13 do Decreto Municipal nº. 1.170/2012;2. Para o processo de rótulo: Art. 80 do Decreto Municipal nº. 1.170/2012;
Etapas do Serviço	<ol style="list-style-type: none">1. Processo de registro;2. Processo de rótulo;3. Vistoria final da obra;4. Programa de autocontrole;
Prazo para a Prestação	Após a entrega da documentação.
Forma de prestação	Presencial
Local para acesso	SEMDI – Paço Municipal
Taxa	Taxa para prestação de serviço e Taxa para Inspeção Sanitária Animal, conforme a Lei nº. 1.585, de 27 de Julho de 2020.
Atendimento prioritário	Atendimentos preferenciais a portadores de necessidade especiais, a idosos (superior a 80 anos-prioridade especial); Idosos (superior a 60 anos), gestantes, lactantes, pessoas com crianças de colo e obesos. (Lei Federal 10.048/2000; Estatuto do Idoso: 13.466/2017)
Tempo de espera	Ordem de Chegada
Consulta de andamento	Telefone: (67) 3441-1250 - RAMAL: 5020 - E-mail: agropec.semidi@gmail.com
	Para demais casos o cidadão poderá entrar em contato com a Ouvidoria da Prefeitura (denúncia, elogio, reclamação, solicitação e sugestão)
ONLINE	https://sistema.ouvidorias.gov.br/publico/ms/novaandradina/manifestacao/registrarmanifestacao



2. SERVIÇO DE PATRULHA MECANIZADA:

3

SERVIÇO	SERVIÇO DE PATRULHA MECANIZADA
Setor	Gerência de Agropecuária
Responsável	Liliane da Silva Marques
Descrição	Realizar serviços a pequenos produtores rurais, a título de incentivos com máquinas agrícolas pertencentes a patrulha mecanizada do município.
Contato	Telefone: (67) 3441-1250 - RAMAL: 5020 - E-mail: agropec.sem-di@gmail.com
Requisitos para o Acesso	1- Requerimento; 2- Ficha cadastral; 3- Pagamento da taxa;
Etapas do Serviço	1. Protocolização dos documentos; 2. Cálculo do valor; 3. Pagamento da guia; 4. Execução do serviço.
Prazo para a Prestação	Não se aplica.
Forma de prestação	Presencial
Local para acesso	SEMDI – Paço Municipal
Taxa	Correspondente ao valor do óleo diesel para a realização do serviço. Caminhão – 2,5 KM/L; Terraceador – 20 litros/ hora; retroescavadeira – 25 litros/hora.
Atendimento prioritário	Atendimentos preferenciais a portadores de necessidade especiais, a idosos (superior a 80 anos-prioridade especial); Idosos (superior a 60 anos), gestantes, lactantes, pessoas com crianças de colo e obesos. (Lei Federal 10.048/2000; Estatuto do Idoso: 13.466/2017)
Tempo de espera	Ordem de Chegada
Consulta de andamento	Telefone: (67) 3441-1250 - RAMAL: 5020 - E-mail: agropec.sem-di@gmail.com
Para demais casos o cidadão poderá entrar em contato com a Ouvidoria da Prefeitura (denúncia, elogio, reclamação, solicitação e sugestão)	
ONLINE	https://sistema.ouvidorias.gov.br/publico/ms/novaandradina/manifestacao/registrarmanifestacao



3. SALA DA CIDADANIA DO INCRA:

4

SERVIÇO	SALA DA CIDADANIA DO INCRA
Setor	Gerência de Agropecuária
Responsável	Liliane da Silva Marques
Descrição	Atividades desenvolvidas pelo INCRA, através de um Acordo de Cooperação Técnica.
Contato	Telefone: (67) 3441-1250 - RAMAL: 5020 - E-mail: agropec.sem-di@gmail.com
Requisitos para o Acesso	Ser produtor rural e ter alguma demanda a resolver perante ao INCRA, como por exemplo, CCU (contrato de Concessão de Uso), regularização de lote e outras demandas que dependem do INCRA.
Etapas do Serviço	1. A depender da demanda. 2. Alguns casos são feitos os requerimentos e protocolizados no INCRA.
Prazo para a Prestação	Não se aplica.
Forma de prestação	Presencial
Local para acesso	SEMDI – Paço Municipal
Taxa	Não se aplica.
Atendimento prioritário	Atendimentos preferenciais a portadores de necessidade especiais, a idosos (superior a 80 anos-prioridade especial); Idosos (superior a 60 anos), gestantes, lactantes, pessoas com crianças de colo e obesos. (Lei Federal 10.048/2000; Estatuto do Idoso: 13.466/2017)
Tempo de espera	Ordem de Chegada.
Consulta de andamento	Telefone: (67) 3441-1250 - RAMAL: 5020 - E-mail: agropec.sem-di@gmail.com
Para demais casos o cidadão poderá entrar em contato com a Ouvidoria da Prefeitura (denúncia, elogio, reclamação, solicitação e sugestão)	
ONLINE	https://sistema.ouvidorias.gov.br/publico/ms/novaandradina/manifestacao/registrarmanifestacao



4. CENTRO DE COMERCIALIZAÇÃO DA AGRICULTURA:

5

SERVIÇO	CENTRO DE COMERCIALIZAÇÃO DA AGRICULTURA:
Setor	Gerência de Agropecuária
Responsável	Liliane da Silva Marques
Descrição	Um espaço destinado à comercialização de produtos hortifrutigranjeiros.
Contato	Telefone: (67) 3441-1250 - RAMAL: 5020 - E-mail: agropec.sem-di@gmail.com
Requisitos para o Acesso	RG, CPF, Comprovante de endereço e certidão negativa de débito com a prefeitura.
Etapas do Serviço	<ol style="list-style-type: none">1. Requerimento;2. Ficha cadastral;3. Entrega da documentação;4. Analisar o requerimento;5. Termo de Permissão de Direito de Uso.
Prazo para a Prestação	Não se aplica.
Forma de prestação	Presencial
Local para acesso	SEMDI – Paço Municipal
Taxa	Não se aplica.
Atendimento prioritário	Atendimentos preferenciais a portadores de necessidade especiais, a idosos (superior a 80 anos-prioridade especial); Idosos (superior a 60 anos), gestantes, lactantes, pessoas com crianças de colo e obesos. (Lei Federal 10.048/2000; Estatuto do Idoso: 13.466/2017)
Tempo de espera	Ordem de Chegada.
Consulta de andamento	Telefone: (67) 3441-1250 - RAMAL: 5020 - E-mail: agropec.sem-di@gmail.com
Para demais casos o cidadão poderá entrar em contato com a Ouvidoria da Prefeitura (denúncia, elogio, reclamação, solicitação e sugestão)	
ONLINE	https://sistema.ouvidorias.gov.br/publico/ms/novaandradina/manifestacao/registrarmanifestacao



5. UNIDADE MUNICIPAL DE CADASTRO:

6

SERVIÇO	UNIDADE MUNICIPAL DE CADASTRO
Setor	Gerência de Agropecuária
Responsável	Liliane da Silva Marques
Descrição	Sistema Nacional de Cadastro Rural - CCIR
Contato	Telefone: (67) 3441-1250 - RAMAL: 5020 - E-mail: agropec.sem-di@gmail.com
Requisitos para o Acesso	RG, CPF, comprovante de endereço, certidão de casamento e cópia atualizada da matrícula do imóvel rural ou cópia do documento que comprove a posse a justo título.
Etapas do Serviço	<ol style="list-style-type: none">1. Preencher o formulário;2. Entregar a documentação;3. Protocolizar no INCRA;
Prazo para a Prestação	Prazo para protocolo: até 24 horas. Prazo para CCIR: Depende do INCRA.
Forma de prestação	Presencial
Local para acesso	SEMDI – Paço Municipal
Taxa	Não se aplica.
Atendimento prioritário	Atendimentos preferenciais a portadores de necessidade especiais, a idosos (superior a 80 anos-prioridade especial); Idosos (superior a 60 anos), gestantes, lactantes, pessoas com crianças de colo e obesos. (Lei Federal 10.048/2000; Estatuto do Idoso: 13.466/2017)
Tempo de espera	Ordem de Chegada.
Consulta de andamento	Telefone: (67) 3441-1250 - RAMAL: 5020 - E-mail: agropec.sem-di@gmail.com
Para demais casos o cidadão poderá entrar em contato com a Ouvidoria da Prefeitura (denúncia, elogio, reclamação, solicitação e sugestão)	
ONLINE	https://sistema.ouvidorias.gov.br/publico/ms/novaandradina/manifestacao/registrarmanifestacao



6. ITBI RURAL:



SERVIÇO	ITBI RURAL
Setor	Subsecretaria de Meio Ambiente
Responsável	Cornelia Cristina Nagel
Descrição	Valores venais atribuídos aos imóveis rurais do Município de Nova Andradina.
Contato	Telefone: (67) 3441-1250 - RAMAL: 5029 - E-mail: meio.ambiente@pmna.ms.gov.br
Requisitos para o Acesso	<ol style="list-style-type: none">1. Cópia da matrícula;2. Cópia da Escritura de Compra e Venda;3. Cópia do CAR - Cadastro Ambiental Rural;4. Cópia do ITR;5. Cópia dos documentos pessoais do comprador;6. Telefones de contato e ou e-mail. <p>Para os registros de lotes do Assentamento anexar os seguintes documentos:</p> <ol style="list-style-type: none">1. Cópia do Título do INCRA;2. Cópia da Rerratificação se for o caso;3. Cópia do CAR - Cadastro Ambiental Rural;4. Telefones de contato e ou e-mail. <p>Link para acesso: https://www.pmna.ms.gov.br/paginas/meio-ambiente-e-desenvolvimento-integrado/itbi-rural</p>
Etapas do Serviço	<ol style="list-style-type: none">1. Protocolização dos documentos;2. Cálculo do valor;3. Tributação;4. Geração do Boleto;5. Comprovante de pagamento;6. Cartório;
Prazo para a Prestação	5 dias úteis, se não houver pendências;
Forma de prestação	Presencial
Local para acesso	SEMDI – Paço Municipal
Taxa	O valor do ITBI é 2% da transação
Atendimento prioritário	Atendimentos preferenciais a portadores de necessidade especiais, a idosos (superior a 80 anos-prioridade especial); Idosos (superior a 60 anos), gestantes, lactantes, pessoas com crianças de colo e obesos. (Lei Federal 10.048/2000; Estatuto do Idoso: 13.466/2017)
Tempo de espera	Ordem de Chegada.
Consulta de andamento	Telefone: (67) 3441-1250 - RAMAL: 5029 - E-mail: meio.ambiente@pmna.ms.gov.br
Para demais casos o cidadão poderá entrar em contato com a Ouvidoria da Prefeitura (denúncia, elogio, reclamação, solicitação e sugestão)	
ONLINE	https://sistema.ouvidorias.gov.br/publico/ms/novaandradina/manifestacao/registrarmanifestacao



7. LICENCIAMENTO AMBIENTAL:

8

SERVIÇO	LICENCIAMENTO AMBIENTAL:
Setor	Subsecretaria de Meio Ambiente
Responsável	Cornelia Cristina Nagel
Descrição	Licenciamento ambiental de empreendimentos e atividades de impacto ambiental local e daquelas que lhe forem delegadas pelo Estado por instrumento legal ou convênio;
Contato	Telefone: (67) 3441-1250 - RAMAL: 5029 - E-mail: meio.ambiente@pmna.ms.gov.br
Requisitos para o Acesso	<p>Conforme o Art.24. da Lei nº 705 de março de 2008. O processo de licenciamento ambiental obedecerá às diretrizes estabelecidas nessa Lei observadas as seguintes:</p> <ol style="list-style-type: none">1. o requerimento da licença ambiental deverá ser instruído com os documentos necessários incluindo projetos, estudos de impacto ambiental quando necessário e estudos ambientais pertinentes;2. Publicação no órgão oficial do requerimento da licença ambiental;3. . Análise dos documentos, projetos e estudos ambientais apresentados e a realização de vistorias técnicas, quando necessárias;4. Solicitação de esclarecimentos e complementações uma única vez, em decorrência da análise dos documentos, projetos e estudos ambientais apresentados;5. realização de audiência pública, quando couber, de acordo com a regulamentação pertinente;6. Solicitação de esclarecimentos e complementações decorrentes de audiências públicas podendo haver reiteração da solicitação quando os esclarecimentos e complementações não tenham sido satisfatórios;7. Emissão de parecer técnico conclusivo;8. Deferimento ou indeferimento do pedido de licença, dando-se a devida publicidade. A atividade deve estar no Termo de Cooperação nº 04/2017 firmado entre a Prefeitura e o IMASUL, Lei Municipal nº 705/2008, e os estudos exigidos estão na SEMADE Nº 09/2015. <p>Link para acesso aos downloads: https://www.pmna.ms.gov.br/paginas/meio-ambiente-e-desenvolvimento-integrado/licenciamento-ambiental</p>
Etapas do Serviço	<ol style="list-style-type: none">1. Requerimento Padrão;2. Taxa de licenciamento ambiental;3. Projetos;4. Publicação do Edital;5. Documentos necessários;6. Parecer Jurídico;7. Vistoria técnica;8. Parecer técnico;9. Emissão da Licença;
Prazo para a Prestação	60 (sessenta) dias, se não houver pendências.
Forma de prestação	Presencial
Local para acesso	SEMDI – Paço Municipal
Taxa	O valor é dado em UFM (unidade fiscal municipal) e a sua quantidade varia de acordo com o potencial poluidor da atividade licenciada e o tamanho do empreendimento.
Atendimento prioritário	Atendimentos preferenciais a portadores de necessidade especiais, a idosos (superior a 80 anos-prioridade especial); Idosos (superior a 60 anos), gestantes, lactantes, pessoas com crianças de colo e obesos. (Lei Federal 10.048/2000; Estatuto do Idoso: 13.466/2017)
Tempo de espera	Ordem de Chegada.
Consulta de andamento	Telefone: (67) 3441-1250 - RAMAL: 5029 - E-mail: meio.ambiente@pmna.ms.gov.br
Para demais casos o cidadão poderá entrar em contato com a Ouvidoria da Prefeitura (denúncia, elogio, reclamação, solicitação e sugestão)	
ONLINE	https://sistema.ouvidorias.gov.br/publico/ms/novaandradina/manifestacao/registrarmanifestacao

Ouvidoria do Município



8. REQUERIMENTO DE MUDAS:

9

SERVIÇO	REQUERIMENTO DE MUDAS
Setor	Subsecretaria de Meio Ambiente
Responsável	Cornelia Cristina Nagel
Descrição	Requerimento para proceder a doação de mudas;
Contato	Telefone: (67) 3441-1250 - RAMAL: 5029 - E-mail: meio.ambiente@pmna.ms.gov.br
Requisitos para o Acesso	CPF e endereço do requerente;
Etapas do Serviço	<ol style="list-style-type: none">1. Fazer o requerimento da SEMADI;2. Escolher as mudas disponíveis;3. Ir ao viveiro para a retirada de muda;
Prazo para a Prestação	Imediato
Forma de prestação	Presencial
Local para acesso	SEMDI – Paço Municipal
Taxa	Não se aplica.
Atendimento prioritário	Atendimentos preferenciais a portadores de necessidade especiais, a idosos (superior a 80 anos-prioridade especial); Idosos (superior a 60 anos), gestantes, lactantes, pessoas com crianças de colo e obesos. (Lei Federal 10.048/2000; Estatuto do Idoso: 13.466/2017)
Tempo de espera	Ordem de Chegada.
Consulta de andamento	Telefone: (67) 3441-1250 - RAMAL: 5029 - E-mail: meio.ambiente@pmna.ms.gov.br
Para demais casos o cidadão poderá entrar em contato com a Ouvidoria da Prefeitura (denúncia, elogio, reclamação, solicitação e sugestão)	
ONLINE	https://sistema.ouvidorias.gov.br/publico/ms/novaandradina/manifestacao/registrarmanifestacao



9. SUPRESSÃO DE ÁRVORES URBANAS:

10

SERVIÇO	SUPRESSÃO DE ÁRVORES URBANAS
Setor	Subsecretaria de Meio Ambiente
Responsável	Cornelia Cristina Nagel
Descrição	Licença para proceder a supressão de árvore;
Contato	Telefone: (67) 3441-1250 - RAMAL: 5029 - E-mail: meio.ambiente@pmna.ms.gov.br
Requisitos para o Acesso	CPF e endereço do requerente;
Etapas do Serviço	<ol style="list-style-type: none">1. Fazer o requerimento da SEMADI relatando os motivos a quais levaram para o corte de árvore;2. Visita ao local;3. Parecer do COMDEMA pelo deferimento ou indeferimento;4. Documento de aprovação;
Prazo para a Prestação	30 dias
Forma de prestação	Presencial
Local para acesso	SEMDI – Paço Municipal
Taxa	Não se aplica.
Atendimento prioritário	Atendimentos preferenciais a portadores de necessidade especiais, a idosos (superior a 80 anos-prioridade especial); Idosos (superior a 60 anos), gestantes, lactantes, pessoas com crianças de colo e obesos. (Lei Federal 10.048/2000; Estatuto do Idoso: 13.466/2017)
Tempo de espera	Ordem de Chegada.
Consulta de andamento	Telefone: (67) 3441-1250 - RAMAL: 5029 - E-mail: meio.ambiente@pmna.ms.gov.br
Para demais casos o cidadão poderá entrar em contato com a Ouvidoria da Prefeitura (denúncia, elogio, reclamação, solicitação e sugestão)	
ONLINE	https://sistema.ouvidorias.gov.br/publico/ms/novaandradina/manifestacao/registrarmanifestacao



10. ABERTURA DE EMPRESA:

11

SERVIÇO	ABERTURA DE EMPRESA
Setor	Sala do Empreendedor
Responsável	Karina Aparecida Silva Rodrigues
Descrição	Formalização de microempreendedor individual (MEI).
Contato	Telefone: (67) 3441-1250 - RAMAL: 5025 - E-mail: saladoempreendedorpmna@gmail.com
Requisitos para o Acesso	<ol style="list-style-type: none">1. Ser maior de 18 anos ou as pessoas maiores de 16 anos e menores de 18 anos legalmente emancipadas.2. Não ser aposentado por invalidez ou pensionista inválido3. Não estar recebendo auxílio-doença4. Não estar recebendo seguro-desemprego5. Documentos necessários: CPF, RG, comprovante de residência, título de eleitor ou recibo de declaração de imposto de renda de pessoa física, e-mail e um número de celular ativo.
Etapas do Serviço	<ol style="list-style-type: none">1. Consultar se a atividade é permitida aos microempreendedores individuais e se a empresa é ambulante ou ponto fixo.2. Caso seja ponto fixo, será feita uma carta consulta antes da abertura para verificar se o espaço é adequado para exercer a atividade de acordo com o parecer dos fiscais.3. Caso a atividade seja ambulante a formalização é feita diretamente.4. Cadastrar no site do Portal do Empreendedor (http://www.portaldoempreendedor.gov.br/)5. Solicitar e protocolar o requerimento de alvará.6. Solicitar a vistoria do bombeiro7. Caso a atividade da empresa seja comercial, fazer a solicitação da Inscrição Estadual no site da SEFAZ – MS8. Se a atividade for prestação de serviços, cadastrar o MEI no sistema de emissão de notas fiscais, caso necessário.
Prazo para a Prestação	A formalização é feita pela internet. O CNPJ, a inscrição na Junta Comercial, no são obtidos imediatamente, gerando um documento único, que é o Certificado da Condição de Microempreendedor Individual - CCMEI. Não há a necessidade de assinaturas ou envio de documentos e cópias. Tudo é feito eletronicamente.
Forma de prestação	Presencial
Local para acesso	SEMDI – Paço Municipal
Taxa	Não se aplica.
Atendimento prioritário	Atendimentos preferenciais a portadores de necessidade especiais, a idosos (superior a 80 anos-prioridade especial); Idosos (superior a 60 anos), gestantes, lactantes, pessoas com crianças de colo e obesos. (Lei Federal 10.048/2000; Estatuto do Idoso: 13.466/2017)
Tempo de espera	Ordem de Chegada.
Consulta de andamento	Telefone: (67) 3441-1250 - RAMAL: 5025 - E-mail: saladoempreendedorpmna@gmail.com
Para demais casos o cidadão poderá entrar em contato com a Ouvidoria da Prefeitura (denúncia, elogio, reclamação, solicitação e sugestão)	
ONLINE	https://sistema.ouvidorias.gov.br/publico/ms/novaandradina/manifestacao/registrarmanifestacao



11. BAIXA DE EMPRESA:

12

SERVIÇO	BAIXA DE EMPRESA
Setor	Sala do Empreendedor
Responsável	Karina Aparecida Silva Rodrigues
Descrição	Encerramento de atividade da Microempresa Individual.
Contato	Telefone: (67) 3441-1250 - RAMAL: 5025 - E-mail: saladoempreendedorpmna@gmail.com
Requisitos para o Acesso	Documentos necessários: CPF, CNPJ, título de eleitor ou recibo de declaração de imposto de renda de pessoa física para gerar o código de acesso do Simples Nacional.
Etapas do Serviço	<ol style="list-style-type: none">1. Acessar o Portal do Empreendedor e solicitar a baixa do registro. (http://www.portaldoempreendedor.gov.br/)2. Preencher a Declaração Anual para o MEI - DASN-SIMEI de Extinção – Encerramento3. Solicitar e protocolar a solicitação de baixa de alvará de funcionamento.4. Solicitar a baixa da inscrição estadual, caso tiver.
Prazo para a Prestação	Imediata.
Forma de prestação	Presencial ou Online http://www.portaldoempreendedor.gov.br/
Local para acesso	SEMDI – Paço Municipal
Taxa	Não se aplica.
Atendimento prioritário	Atendimentos preferenciais a portadores de necessidade especiais, a idosos (superior a 80 anos-prioridade especial); Idosos (superior a 60 anos), gestantes, lactantes, pessoas com crianças de colo e obesos. (Lei Federal 10.048/2000; Estatuto do Idoso: 13.466/2017)
Tempo de espera	Ordem de Chegada.
Consulta de andamento	Telefone: (67) 3441-1250 - RAMAL: 5025 - E-mail: saladoempreendedorpmna@gmail.com
Para demais casos o cidadão poderá entrar em contato com a Ouvidoria da Prefeitura (denúncia, elogio, reclamação, solicitação e sugestão)	
ONLINE	https://sistema.ouvidorias.gov.br/publico/ms/novaandradina/manifestacao/registrarmanifestacao



12. ALTERAÇÃO DE DADOS EMPRESARIAIS:

SERVIÇO		ALTERAÇÃO DE DADOS EMPRESARIAIS
Setor	Sala do Empreendedor	
Responsável	Karina Aparecida Silva Rodrigues	
Descrição	Alteração de endereço, atividades, nome fantasia, capital social do MEI.	
Contato	Telefone: (67) 3441-1250 - RAMAL: 5025 - E-mail: saladoempreendedorpmna@gmail.com	
Requisitos para o Acesso	Documentos necessários: CPF, CNPJ, título de eleitor ou recibo de declaração de imposto de renda de pessoa física para gerar o código de acesso do Simples Nacional.	
Etapas do Serviço	<ol style="list-style-type: none">1. Acessar o Portal do Empreendedor. (http://www.portaldoempreendedor.gov.br/)2. Fazer as alterações necessárias3. Solicitar e protocolar a solicitação de alteração.	
Prazo para a Prestação	Imediata.	
Forma de prestação	Presencial ou Online http://www.portaldoempreendedor.gov.br/	
Local para acesso	SEMDI – Paço Municipal	
Taxa	Não se aplica.	
Atendimento prioritário	Atendimentos preferenciais a portadores de necessidade especiais, a idosos (superior a 80 anos-prioridade especial); Idosos (superior a 60 anos), gestantes, lactantes, pessoas com crianças de colo e obesos. (Lei Federal 10.048/2000; Estatuto do Idoso: 13.466/2017)	
Tempo de espera	Ordem de Chegada.	
Consulta de andamento	Telefone: (67) 3441-1250 - RAMAL: 5025 - E-mail: saladoempreendedorpmna@gmail.com	
Para demais casos o cidadão poderá entrar em contato com a Ouvidoria da Prefeitura (denúncia, elogio, reclamação, solicitação e sugestão)		
ONLINE	https://sistema.ouvidorias.gov.br/publico/ms/novaandradina/manifestacao/registrarmanifestacao	



PREFEITURA MUNICIPAL DE NOVA ANDRADINA
Estado de Mato Grosso do Sul
Ouvidoria do Município



Acesso à
Informação
Municipal

13. DECLARAÇÃO DE FATURAMENTO ANUAL:

14

SERVIÇO	DECLARAÇÃO DE FATURAMENTO ANUAL
Setor	Sala do Empreendedor
Responsável	Karina Aparecida Silva Rodrigues
Descrição	Declaração de faturamento anual.
Contato	Telefone: (67) 3441-1250 - RAMAL: 5025 - E-mail: saladoempreendedorpmna@gmail.com
Requisitos para o Acesso	Documentos necessários: CNPJ, relatório de receitas brutas e de notas fiscais.
Etapas do Serviço	<ol style="list-style-type: none">1. Acessar o Portal do Empreendedor/Declaração anual (http://www8.receita.fazenda.gov.br/SimplesNacional/Aplicacoes/ATSPO/dasnsimei.app/Default.aspx)2. Declarar o valor informado e transmitir.
Prazo para a Prestação	Imediata.
Forma de prestação	Presencial ou Online.
Local para acesso	SEMDI – Paço Municipal
Taxa	Não se aplica.
Atendimento prioritário	Atendimentos preferenciais a portadores de necessidade especiais, a idosos (superior a 80 anos-prioridade especial); Idosos (superior a 60 anos), gestantes, lactantes, pessoas com crianças de colo e obesos. (Lei Federal 10.048/2000; Estatuto do Idoso: 13.466/2017)
Tempo de espera	Ordem de Chegada.
Consulta de andamento	Telefone: (67) 3441-1250 - RAMAL: 5025 - E-mail: saladoempreendedorpmna@gmail.com
Para demais casos o cidadão poderá entrar em contato com a Ouvidoria da Prefeitura (denúncia, elogio, reclamação, solicitação e sugestão)	
ONLINE	https://sistema.ouvidorias.gov.br/publico/ms/novaandradina/manifestacao/registramanifestacao

Ouvidoria do Município

FONE: (67) 3441-1250 – RAMAL: 5054 – EMAIL: ouvidoria@pmna.ms.gov.br SITE: <http://sic.pmna.ms.gov.br/ouvidoria>

AV. ANTONIO JOAQUIM DE MOURA ANDRADE, 541 - Nova Andradina – MS

CEP: 79750-000



PREFEITURA MUNICIPAL DE NOVA ANDRADINA
Estado de Mato Grosso do Sul
Ouvidoria do Município



Acesso à
Informação
Municipal

14. EMISSÃO DE BOLETO INSS:

15

SERVIÇO	EMISSÃO DE BOLETO INSS
Setor	Sala do Empreendedor
Responsável	Karina Aparecida Silva Rodrigues
Descrição	Emissão de boletos do INSS.
Contato	Telefone: (67) 3441-1250 - RAMAL: 5025 - E-mail: saladoempreendedorpmna@gmail.com
Requisitos para o Acesso	Documentos necessários: CNPJ.
Etapas do Serviço	1. Acessar o Portal do Empreendedor/Boleto de pagamento (http://www8.receita.fazenda.gov.br/SimplesNacional/Aplicacoes/ATSP0/pgmei.app/Identificacao)
Prazo para a Prestação	Imediata.
Forma de prestação	Presencial ou Online.
Local para acesso	SEMDI – Paço Municipal
Taxa	Não se aplica.
Atendimento prioritário	Atendimentos preferenciais a portadores de necessidade especiais, a idosos (superior a 80 anos-prioridade especial); Idosos (superior a 60 anos), gestantes, lactantes, pessoas com crianças de colo e obesos. (Lei Federal 10.048/2000; Estatuto do Idoso: 13.466/2017)
Tempo de espera	Ordem de Chegada.
Consulta de andamento	Telefone: (67) 3441-1250 - RAMAL: 5025 - E-mail: saladoempreendedorpmna@gmail.com
Para demais casos o cidadão poderá entrar em contato com a Ouvidoria da Prefeitura (denúncia, elogio, reclamação, solicitação e sugestão)	
ONLINE	https://sistema.ouvidorias.gov.br/publico/ms/novaandradina/manifestacao/registramanifestacao

Ouvidoria do Município

FONE: (67) 3441-1250 – RAMAL: 5054 – EMAIL: ouvidoria@pmna.ms.gov.br SITE: <http://sic.pmna.ms.gov.br/ouvidoria>

AV. ANTONIO JOAQUIM DE MOURA ANDRADE, 541 - Nova Andradina – MS

CEP: 79750-000